

سابقة الأعمال

الجودة...التميز في التنفيذ

Tel +966114566118  
+966112220306

Mobile +966558989020  
+966550550043



الرياض - الملقا - طريق الأمير محمد بن سعد بن عبد العزيز

Website: [www.yamr.com.sa](http://www.yamr.com.sa)

E-mail: [yamr.tile@gmail.com](mailto:yamr.tile@gmail.com)

## من نحن | يعمر للمقاولات

### معاً، نحو تجربة أفضل!

قطعنا عهداً منذ 1998 على أن نقدم أفضل الخدمات بأعلى جودة ممكنة، لنواكب ركب التطور الذي تشهده المملكة العربية السعودية ولنثبت دورنا في التطور الإنشائي والمعماري، حيث بدأ العمل في يعمر عام 2003، وهي تقدم لعملائها خدماتها عبر فرق عمل مدربة تحت إشراف هندسي على تنفيذ أعمال المقاولات العامة والمتخصصة في تنفيذ المباني السكنية والفلل والقصور والاستراحات والهناجر وفرق متخصصة في الإنشاءات المعدنية والبيوت مسبقة الصنع وأعمال القرميد وأعمال الشبوك وغيرها، شعارنا (السرعة في الإنجاز... الجودة والتميز في التنفيذ) وفرقنا تعمل على نهج الحلول المبتكرة.

الخبرة التي قضتها (يعمر) في خدمة عملائها جعلتها تدرك الكثير في مجالها وحرصها الدائم على مواكبة التطور من خلال توريد مواد ومتطلبات البناء من أعرق الشركات العالمية في مجالات البناء، حيث نؤمن أنه الزاماً علينا أن نسير في ركب التقدم.

حصلنا على ثقة شريحة كبيرة من العملاء بسبب سرعة الإنجاز في وقت قياسي بفضل الله ثم فريق العمل المتميز لضمان رضاهم التام عن الخدمات التي يحصلون عليها عبر (يعمر للمقاولات).





## كلمة يَعمُر

وقد أهلتنا إمكاناتنا الغنية والبشرية  
في ترسيخ مكانتنا بين كبرى شركات المملكة  
نجتهد في إثبات دورنا في التطوير الإنشائي  
والمعماري لنكسب ثقة عملائنا بـعملنا  
الدقيق وحرصنا الدائم على التواصل معهم نقترّب  
أكثر لنصبح الأفضل في مجال عملنا.

هنا في يَعمُر نعمل لنبتكر ونبدع ليرسخ اسمنا  
في عالم الإنشاء كشركة رائدة.

وبثقتكم نحن قادرون على الحفاظ بعهدنا، وان نستمر  
كإحدى شركات المقاولات الرائدة في مجال الإنشاءات  
الخرسانية والمعدنية والبيوت مسبقة الصنع وغيرها.

# أعمالنا

نعمل في **يَعْمُر** على تصميم وتنفيذ كافة أعمال الإنشاءات الخرسانية والمعدنية لكلاً من:



خدمات الصيانة

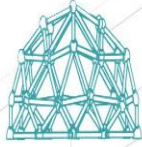

نظام السبيس فريم



البيوت مسبقة الصنع



المستودعات



المصانع



المباني السكنية

## عملاء مميزون



شكراً  
لكم

## سابقة لبعض المشاريع المنفذة عملاننا الدائمون

قصر الشيخ الموسى - مخرج ٢ الدائري الشمالي

قصر المهندس خالد القويم حي عقيق الموسى

مزرعة الأمير منصور الفيصل - العينبة

اسواق المرقب بالرياض

مزرعة الشيخ عبد العزيز الرشيد بنبان

قصور الدكتور فهد السويلم وأخواته حي الملقا

شاليهات الياسمين - الثمامة

شاليهات دريم لاند - الثمامة

شاليهات ووتر سيتي - الثمامة

مزرعة نونفا الجزيرة - خبرك

شاليهات السلح - الثمامة

مجموعة اعمال بالمصانع الحربية بالخرج

فندق رومنس حي الصحافة

جامعة الملك سعود - بهو كلية الهندسة

فندق الفهد كراون - طريق المطار

مدارس قوات الأمن الخاصة - الدمام

محطة تحلية مياه بريدة

مجموعة اعمال مزارع الأمير مشعل بن عبد العزيز

بعض من مطاعم ماك دونالد

بعض من مغاسل الرهدن

قصر الشيخ سعود المقيرن - العمارية

قصر الشيخ محمد المقيرن

قصر الأمير فيصل بن تركي آل سعود

مزرعة الأمير بندر بن سلطان - الخرج

أنشيت محمد بن سلطان بن فرملة - الجدة

قصور ومزارع خاصه اخرى



# متخصصون بإنشاء وتنفيذ المباني السكنية\_ القصور\_ الفلل\_ الاستراحات



## بناء



## ترميم



## تشطيب



مؤسسة أعمال يعمر للمقاولات  
الرياض\_ طريق الأمير محمد بن سعد بن عبدالعزيز

ERLUS



CEIPO



CUP4

# متخصصون بإنشاء وتنفيذ المنشآت المعدنية\_الهناجر



مؤسسة أعمال يعمر للمقاولات

الرياض\_طريق الأمير محمد بن سعد بن عبدالعزيز

ERLUS



CEMPO



MADE IN ITALY



CUP4



الجاهزة



بناء المنازل



متخصصون



مؤسسة أعمال يعمر للمقاولات  
الرياض\_ طريق الأمير محمد بن سعد بن عبدالعزيز

ERLUS e

CEIPO  
MADE IN ITALY

Raser

CUP4+



متخصصون في تصميم وتنفيذ



أعمال القرميد وأسقف

القصور - الفلل - الإستراحات

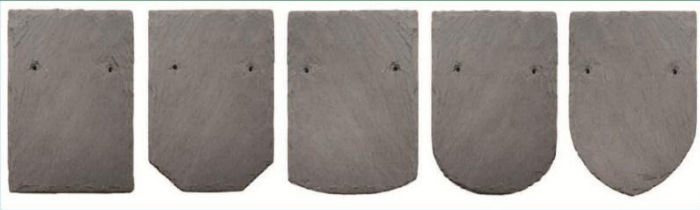
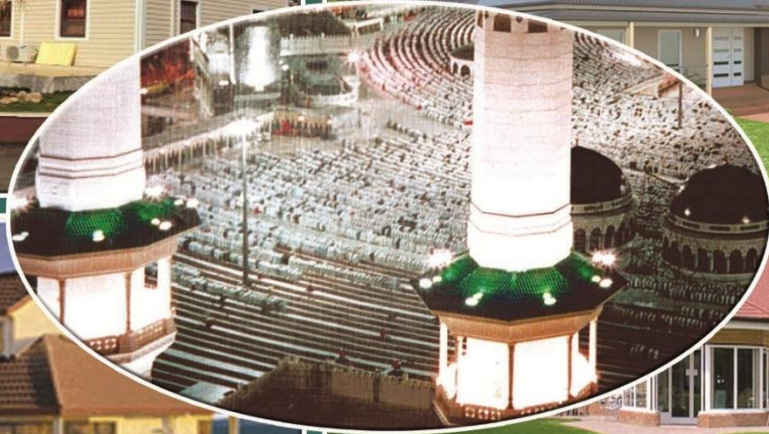

مؤسسة أعمال يعمر للمقاولات

الرياض\_طريق الأمير محمد بن سعد بن عبدالعزيز

Tel: +966114566118

+966112220306

Mobile: +966558989020

+966550550043



مؤسسة أعمال يعمر للمقاولات

الرياض\_طريق الأمير محمد بن سعد بن عبدالعزيز

website [www.yamr.com.sa](http://www.yamr.com.sa) E-mail: [info@yamr.com.sa](mailto:info@yamr.com.sa)

# القرميد المعدني



. ما تتميز به حقا أسقف شركة **روزر الكورية** للقرميد المعدني! فإننا نضمن لك السقف لمدى الحياة ضد عيوب التصنيع والطلاء وثبات الألوان طوال أنك ما زلت تملك منزلك، ويغطي الضمان مدة لا تقل عن 05 عاما من تاريخ تثبيت السقف على منزلك، هذا هو المكسب الأكبر لعملائنا.

**وزن المتر المربع:** -يزن المتر المربع حوالي 6.3 كلج للمتر المربع الواحد، فهي أقل بكثير من الأسطح القرميد الفخاري، كما أن الأسطح التي تتكون من الخرسانة تزن حوالي من 0 الى 05 رطل للقدم المربع. كما أنك لن تحتاج الى إعادة تصميم او تعزيز الهيكل الخاص بسقف بيتك، أيضا هي خفيفة بما يكفي لتثبت على أي سطح سبق تركيبه.

القرميد المعدني صلب جدا، والكسر لن يكون مشكلة اطلاقا، انها لا تكسر ابدا ولا تتصدع وغير قابل للصدى في الأماكن الرطبة مثل معظم الأسقف الأخرى.

الحرارة:

القرميد المعدني في الصيف لا يكون حارا. في الواقع ستجدها في هذه الحالات من 00 الى 05 درجة أبرد من اي

سقف عادي، وذلك لأن طبقة الهواء التي بأسفله تكون عازل حراري جيد، كما أن القرميد المعدني لا يمتص الحرارة. فعندما تغرب الشمس مثلا فإن الأسقف الأخرى مثل الأسفلت وغيرها تظل تنقل الحرارة لفترة، في الوقت التي تكون فيه أسقف القرميد المعدني قد بردت.

## القرميد الفخاري

... هنا في إيرلز  
كنت على بعد خطوة واحدة  
أقرب إلى تحقيق هدفك .  
يمكنك التعرف  
بسرعة وسهولة على مواد بلاط  
الأسقف المميز، والأنظمة المدخنة  
في البناء في حين التعرف  
على **إيرلز الألمانية**.  
هذه الشركة لديها خبرة أكثر  
من 100 عام من العمل مع الطين  
كمادة خام يقدم لك المنتجات التي  
هي تماما حرفيا سواء من حيث  
وظيفتها  
وجودتها والتصاميم الفري



### Ceipo شعار



نشأت **سيبو سيراميك** في الأعمال التجارية منذ 40 عام وهي متخصصة في إنتاج ابلات الأسقف وفواصل الشمس الملمع.

وهي تنتج ايضا بلاط السقف الفريد من نوعه **شينقل** المطبوع والملمع في 220 لون وهي متوافرة في أشكال ملونة كل واحدة على حد سواء او فيما نسميه المنتج **المدخن**, هيث يتم خلط لون واحد الى لون اخر. وعلاوة على ذلك سيبو هي قادرة على تقديم أنواع مختلفة من الورنيش على حسب طلب وتصميم العميل خصيصاً منذ عام 1949 ومنتجات سيبو سيراميك هي أفضل منافس:



- الطين توسكان
- نوعية متفوقة من التصميم الإيطالي
- تقنية عالية ومتطورة
- الإبداع
- قوة راسخة

استخدم منتجات سيبو **سيراميك** وكن المتفوق واترك بصمة دائمة في الوقت المناسب، وأسلوب فريد من نوعه وجذاب تلبي خيال المهنين والأفراد.



## قرميد حراشف السمك الألماني

Technical Details | **Ergoldsbacher plain tiles**  
and **sintered plain tiles**

**ERLUS** <sup>e</sup>

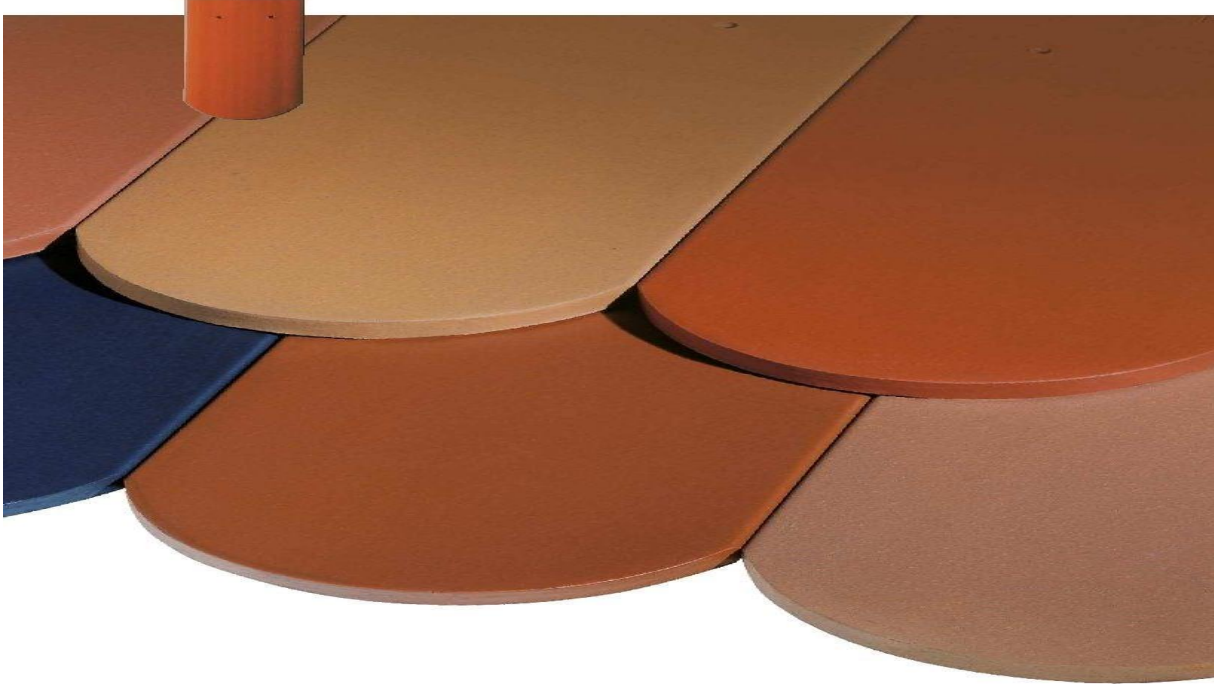











# SUNBREAKS



I frangisole sono utilizzati da secoli per schermare aperture o facciate di edifici con lo scopo di limitare l'irraggiamento solare, creare giochi di luci, limitare la visione dall'esterno. Può essere prodotto al naturale o in versione smaltata, in terracotta o in gres porcellanato

The sunbreaks have been used for centuries to protect openings or parts of buildings to limit the damage of sun rays, and to create light effects, and to limit the view from the outside of a building. These can be produced either to have a natural effect, or varnished, terracotta or stoneware

<b>F1 - MARSIGLIESE</b> <p>Size cm. 26,5x12,5x6 pz/mq 30 GRES Size cm. 26,5x12,3x6 pz/mq 30,5 Weight each Kg. 0,900 Pieces each box N° 20</p>	<b>F2 - OTTAGONO</b> <p>Size cm. 24x12x6 GRES no available Quantity per sqm N° 35 Weight each Kg. 1,000 Pieces each box N° 20</p>	<b>F3 - MARSIGLIESE Doppio</b> <p>Size cm. 18,5x18,5x6 pz/mq 28,5 GRES Size cm. 17,6x17,3x6 pz/mq 33 Weight each Kg. 1,050 Pieces each box N° 10</p>	<b>F5 - ORIENTALE Doppio</b> <p>Size cm. 23x17,5x6 GRES no available Quantity per sqm N° 24 Weight each Kg. 1,050 Pieces each box N° 10</p>	<b>F8 - ISCHIA</b> <p>Size cm. 26,5x12,5x6 pz/mq 30 GRES Size cm. 26,5x12,3x6 pz/mq 30,5 Weight each Kg. 0,900 Pieces each box N° 20</p>
<b>F4 - RIMINI</b> <p>Size cm. 16x16x6 pz/mq 39 GRES Size cm. 15,3x15x6 pz/mq 43,5 Weight each Kg. 1,250 Pieces each box N° 10 disponibile anche in: GRES Size cm. 20,6x20,6x6 pz/mq 23,6 Weight each Kg. 1,970</p>	<b>F4 D - RIMINI doppio</b> <p>Size cm. 15x20x6 pz/mq 27 GRES Size cm. 14,3x20x6 pz/mq 34 Weight each Kg. 2,050 Pieces each box N° 5</p>	<b>F9 - MORESCO Doppio</b> <p>Size cm. 28,5x17x6 GRES no available Quantity per sqm N° 20 Weight each Kg. 1,050 Pieces each box N° 10</p>	<b>F10 - ARCHETTO</b> <p>Size cm. 19,5x19,5x6 GRES no available Quantity per sqm N° 26 Weight each Kg. 1,050 Pieces each box N° 10</p>	<b>F12 - ZARA</b> <p>Size cm. 26x13,5x6 pz/mq 28 GRES Size cm. 25x12,5x6 pz/mq 32 Weight each Kg. 1,500 Pieces each box N° 10</p>

## special design

<b>F13</b> <p>Size cm. 20x16x10 Quantity per sqm N° 34 Weight each Kg. 2,080 Pieces each box N° 3 Pieces each container N° 308 NO GRES</p>	<b>F14</b> <p>Size cm. 19x19x10 pz/mq 38 GRES Size cm. 18,3x18,1x10 pz/mq 41,5 Weight each Kg. 2,080 Pieces each box N° 6 Pieces each container N° 618</p>	<b>F15</b> <p>Size cm. 20x16x10 pz/mq 26,6 GRES Size cm. 19,5x15,1x10 pz/mq 26,5 Weight each Kg. 2,120 Pieces each box N° 3 Pieces each container N° 382</p>	<b>F16</b> <p>Size cm. 16,3x16,3x10 pz/mq 37,6 GRES Size cm. 15,8x16,1x10 pz/mq 40,5 Weight each Kg. 2,760 Pieces each box N° 3 Pieces each container N° 392</p>	<b>F17</b> <p>Size cm. 20x16x10 Quantity per sqm N° 34 Weight each Kg. 2,200 Pieces each box N° 3 Pieces each container N° 382 NO GRES</p>
---	---	---	---	---

<b>F19</b> <p>Size cm. 27x19x10 pz/mq 30,5 GRES Size cm. 26,3x18,5x10 pz/mq 30,5 Weight each Kg. 2,000 Pieces each box N° 6 Pieces each container N° 600</p>	<b>Mod. Firenze</b> <p>Size cm. 18,5x18,5x6 Quantity per sqm N° 29,4 Weight each Kg. 1,800 Pieces each box N° 10 Pieces each container N° 780 only GRES</p>		
---	--	--	--

<b>Mod. Shanghai 1</b> <p>full light</p>	<b>Mod. Shanghai 2</b> <p>full light</p>	<b>Mod. Shanghai 3</b> 																													
<p>only GRES</p>																															
<table border="1"> <thead> <tr> <th>type</th> <th>size cm</th> <th>each kg</th> <th>Pz/Box</th> <th>pz/mq</th> </tr> </thead> <tbody> <tr> <td>shanghai 1 full</td> <td>H 18,2 x L 18,5 x 6</td> <td>1,910</td> <td>10</td> <td>26,6</td> </tr> <tr> <td>shanghai 1 light</td> <td>H 18,2 x L 18,5 x 6</td> <td>1,490</td> <td>10</td> <td>26,6</td> </tr> <tr> <td>shanghai 2 full</td> <td>H 18,15 x L 23,5 x 6</td> <td>1,830</td> <td>10</td> <td>22,2</td> </tr> <tr> <td>shanghai 2 light</td> <td>H 18,15 x L 23,5 x 6</td> <td>1,780</td> <td>10</td> <td>22,2</td> </tr> <tr> <td>shanghai 3</td> <td>H 18,15 x L 29,25 x 6</td> <td>2,360</td> <td>10</td> <td>17,9</td> </tr> </tbody> </table>	type	size cm	each kg	Pz/Box	pz/mq	shanghai 1 full	H 18,2 x L 18,5 x 6	1,910	10	26,6	shanghai 1 light	H 18,2 x L 18,5 x 6	1,490	10	26,6	shanghai 2 full	H 18,15 x L 23,5 x 6	1,830	10	22,2	shanghai 2 light	H 18,15 x L 23,5 x 6	1,780	10	22,2	shanghai 3	H 18,15 x L 29,25 x 6	2,360	10	17,9	
type	size cm	each kg	Pz/Box	pz/mq																											
shanghai 1 full	H 18,2 x L 18,5 x 6	1,910	10	26,6																											
shanghai 1 light	H 18,2 x L 18,5 x 6	1,490	10	26,6																											
shanghai 2 full	H 18,15 x L 23,5 x 6	1,830	10	22,2																											
shanghai 2 light	H 18,15 x L 23,5 x 6	1,780	10	22,2																											
shanghai 3	H 18,15 x L 29,25 x 6	2,360	10	17,9																											

<b>portabottiglie</b> <p>Size cm 27x13x16 Quantity per sqm N° 29 Weight each Kg. 3,100 Pieces each box N° 6 Pieces each container N° 3074</p>	
--	--



I frangisole possono essere utilizzati per tamponare aperture pre-esistenti di edifici e incollati con colla cementizia da piastrelle. Un metodo alternativo è quello di posarli su telai metallici utilizzando una colla speciale elastica e invisibile, il pannello finito viene poi fissato all'edificio secondo specifiche esigenze di progetto.

Il montaggio con colla cementizia permette di dare una fuga tra i pezzi che livella le imperfezioni, la colla speciale ed elastica non permette fuga tra i pezzi ma garantisce una estrema elasticità del pannello finito.

L'uso dei frangisole montati su telai metallici permette la realizzazione di facciate continue e ventilate. I telai possono essere realizzati in acciaio o verniciati del colore voluto.

Ogni progetto può e deve essere realizzato su specifici calcoli e disegni strutturali e architettonici.

The sunbreaks may be used to close openings pre-existing buildings and glued with special mortar. An alternative method could be to place them on metal frames using a special glue-plastic and invisible, the finished panel is then fixed to the building in accordance with specific design needs.

Installation with mortar glue allows you to give a gap between the pieces leveling imperfections, the special elastic glue doesn't allow gap between the pieces, but provides extreme flexibility of the finished panel.

The use of sunbreaks mounted on metal frames allows the construction of curtain walls and ventilated. The frames can be made of steel or painted to the desired color. Each project can and must be made on specific structural

Sunbreaks - frangisole

# اسوار معدنية

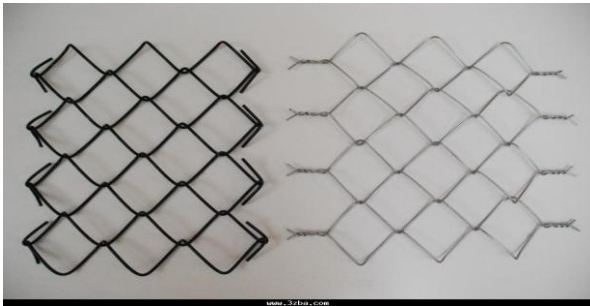



# مؤسسة أعمال يعمر للمقاولات

## متخصصون في تصميم وتنفيذ

### الإسطبلات

عند حاجتكم لأنشاء اسطبلات لخيولكم لا تترددوا في الاتصال بنا .كل ما هو مطلوب منكم تزويدنا بمعلومات المساحة المتوفرة لديكم وعدد الاسطبلات المطلوبة وسيتم تزويدكم بأفضل الاستشارات لإقامة اسطبلاتكم بكل راحة مع امكانية انشاء الاسطبلات وتجهيزها بأقل تكلفة ممكنة. لدينا خبرة في انشاء الاسطبلات وصيانتها من خلال مهندسين وفنيين بارعين في هذا المجال.



### ضع في حسابك الجوانب التالية المتعلقة بتصميم الحظائر (اسطبل الخيول) التي تراعي صحة الحصان وسلامته عند بناء حظيرتك أو تجديدها.

لقد حان الوقت لبناء الحظيرة / اسطبل الخيول! أو ربما لإعادة بنائها، إذا كانت حظيرتك (اسطبلك) الحالية تحتاج إلى تجديد. ولكن بما أنك كنت تفكر في خطط البناء أو إعادة البناء، فتذكر: فكر كما يفكر الحصان، وليس كما يفكر الإنسان. في حين أن الحظائر يمكن أن تسر الناظرين جماليا ومصممة لراحة الإنسان، إلا أن الغرض الأساسي لنظام الاسطبلات عندك هو الحفاظ على أمن ورفاهية مستأجرها ذوي الحوافر الأربعة.

### لماذا الحظائر (الإسطبلات)؟

تقول الخبراء والأطباء البيطريون المتخصصون بطب الخيول، إن جميع ما تحتاج إليه الخيول حقا هو مكان للهروب إليه من الرياح والأمطار. وتقول: "عادة ما تكون الخيول سعيدة جدا بمجرد وصولها إلى مأوى من ثلاثة جوانب، وحتى في الطقس القاسي جدا، فإن هذا النوع من المأوى عادة ما يكون أكثر من كافي للحصان".

Mob: +966550550043  
+966558989020  
Tel: +966112220306

الرياض طريق الأمير محمد بن سعد بن عبدالعزيز  
yamrsteel@gmail.com  
E-mail: info@yamr.com.sa  
website www.yamr.com.sa

# بيوت مسبقة الصنع

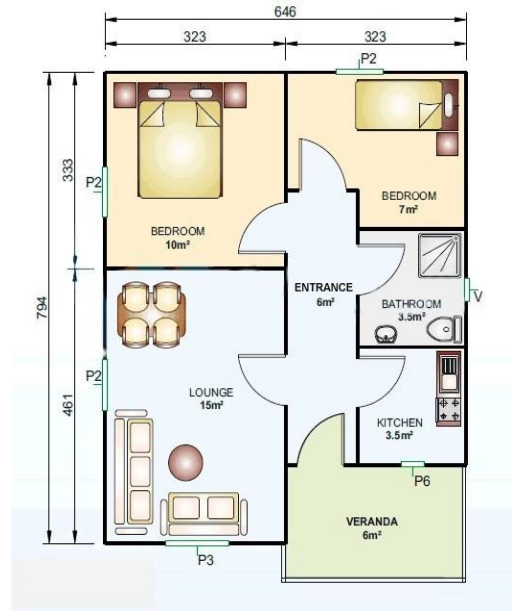

## Photos of our projects







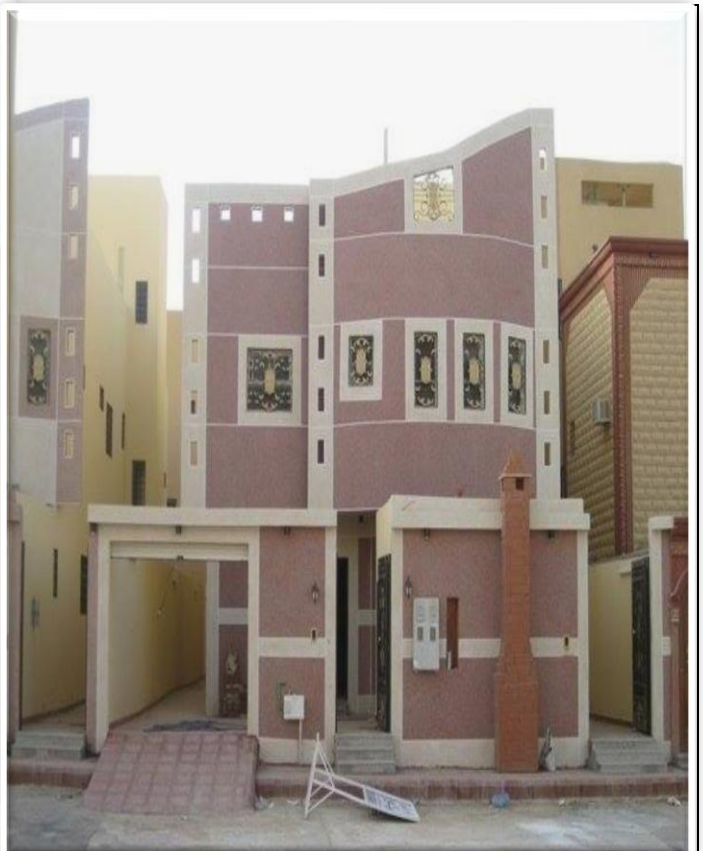



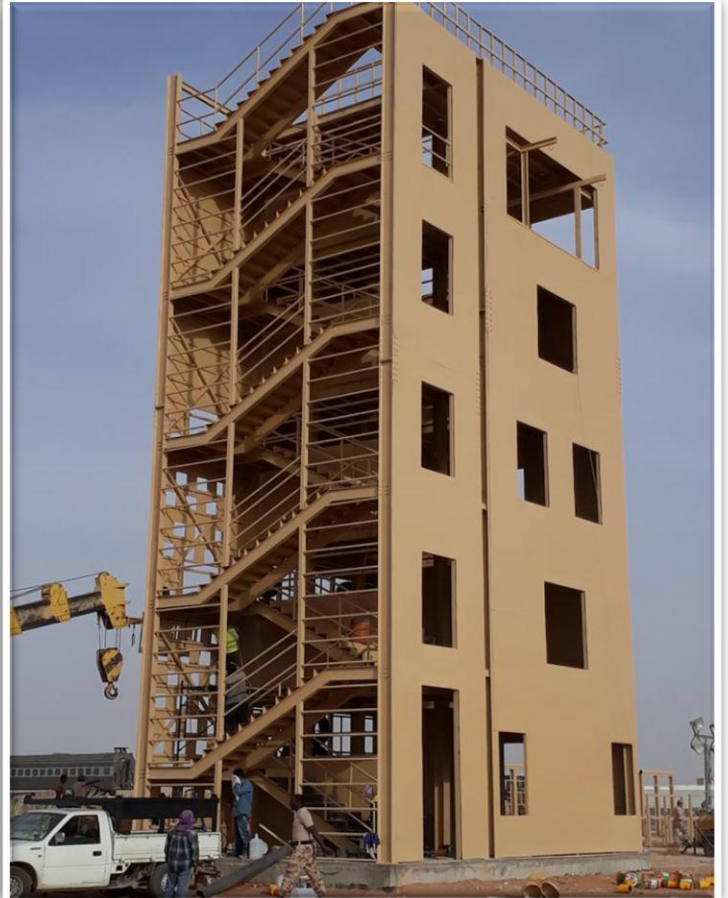

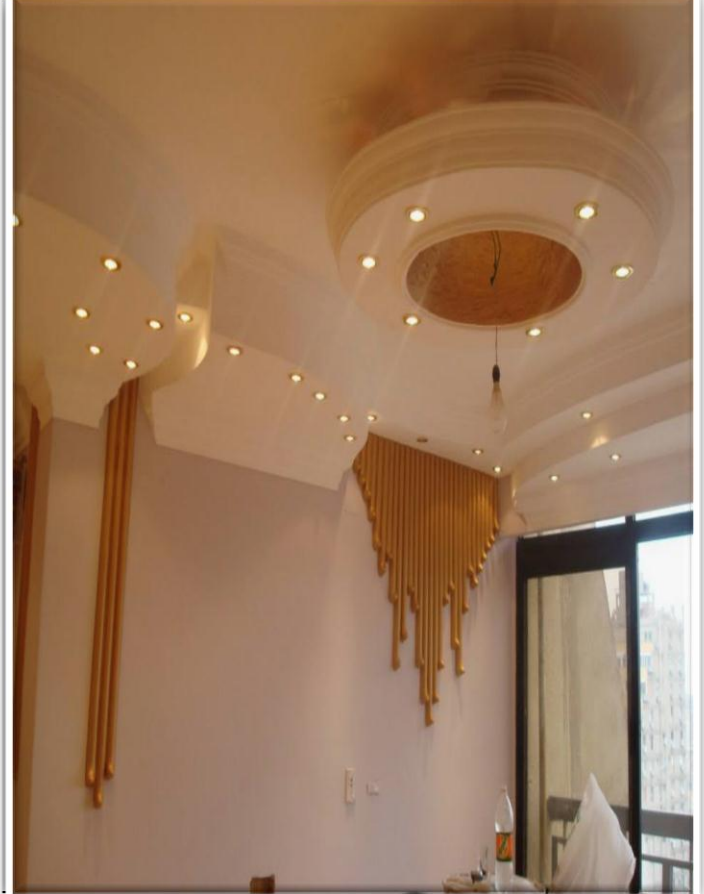

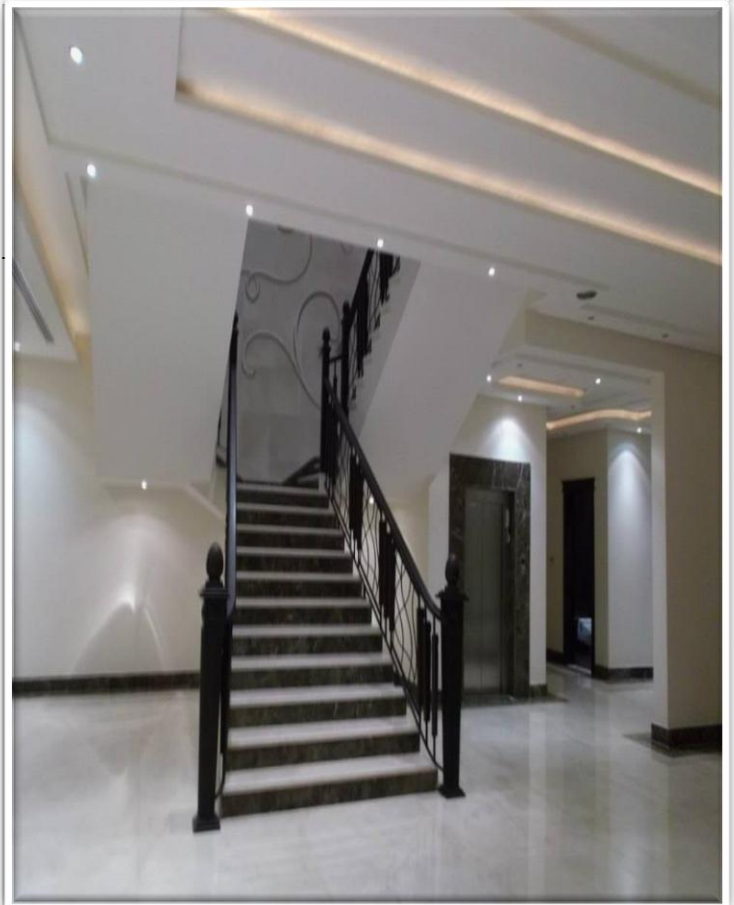
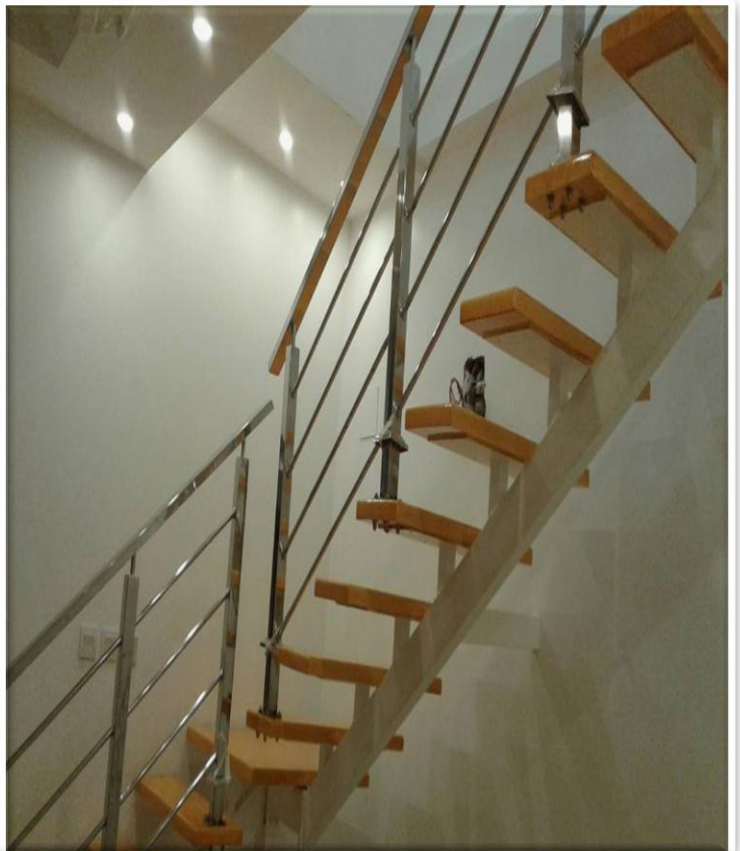

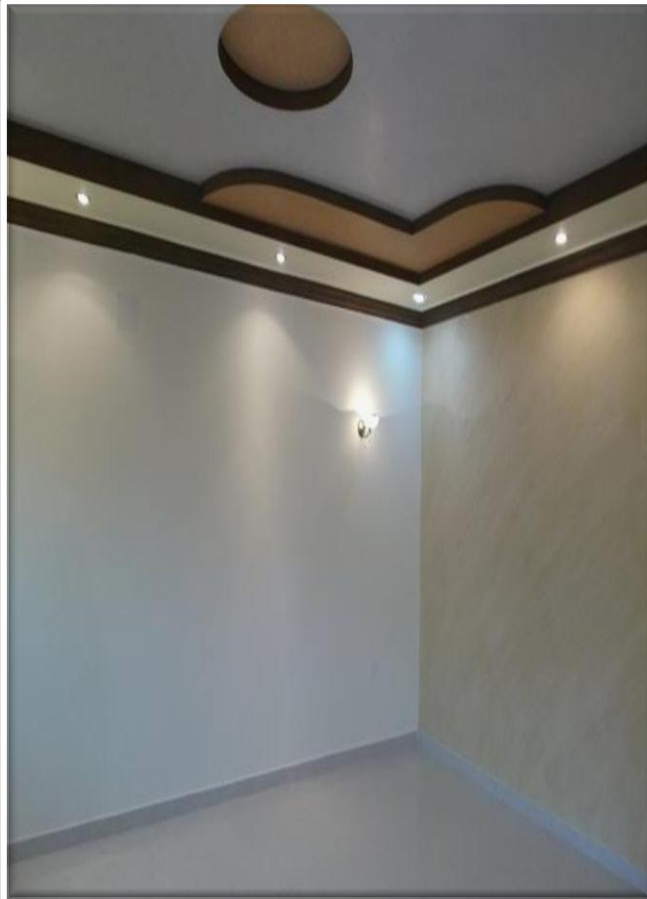

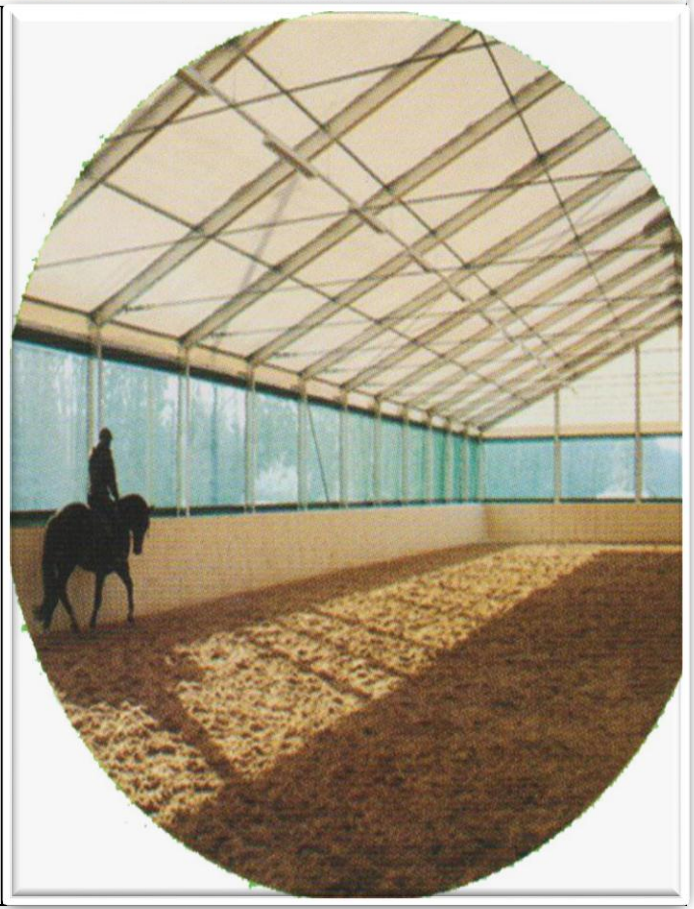
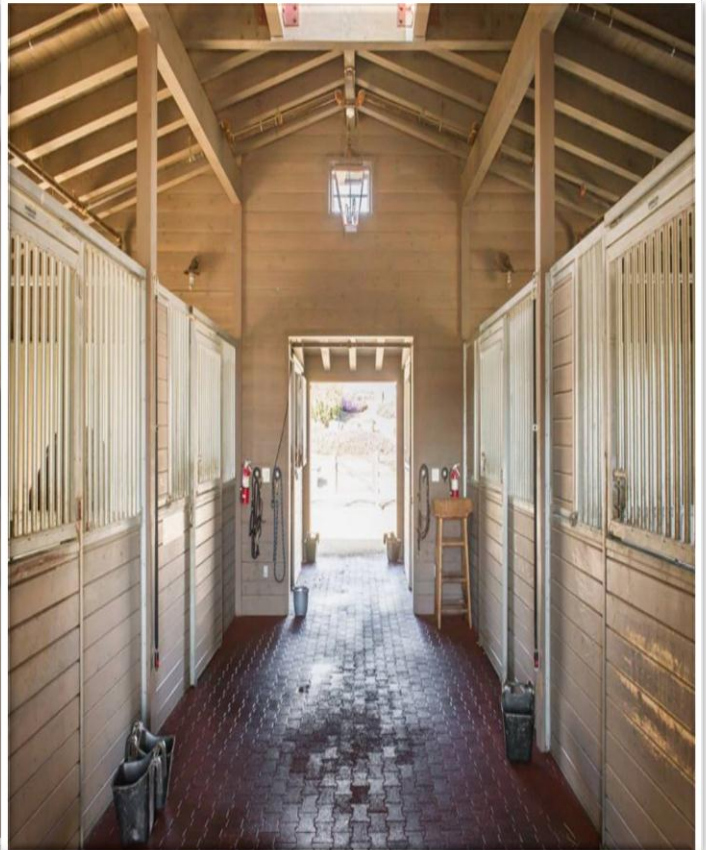

المملكة الأردنية الهاشمية  
وزارة التجارة والصناعة  
شركة تسجيل مؤسستة فردية

الرقم: ١٠١١٩١٦١٠١  
التاريخ: ١٤٣٤/١٠/٠٦

الإسم التجاري للمؤسسة: مؤسسة أعمال بعمر للمقاولات

مركزها الرئيسي: الرياض حي الطوفة شارع هارح الخمران

ص.ب: ٧٠٥٦٠ الرمز البريدي: ١١٥٧٧ هاتف: ٤١٢١١٦٦

اسم الناخر (رباعياً): عبد الرحمن علي سليمان المعطلن

رقم السجل المدني - الإقامة: ٠٠١٠٠١٢١٢٦٥١

رقم الحفيظة - الجواز: ١٤٠٨٣١

مقاولات عامة للمباني وصيانة وبطاقة وترميم وحفظ المباني واعمال الطرق  
النشاط:

و اعمال العمياء والحرف اليدوي والادعمال الكهربائيه و الميكانيكيه والادعمال  
المعدنيه اعمال المحكيث والتبريد والاصحوم وحسوك المحاطن ٠٠٠٠٠٠٠٠٠٠٠٠

٠٠٠٠٠٠٠٠٠٠٠٠٠٠٠٠٠٠٠٠٠٠

رأس المال:

لقطه خمسة و عشرون الف ريال للغير ٠٠٠٠٠٠

اسم المدير او الوكيل المفوض: عبد الرحمن علي سليمان المعطلن

الجنسية: سعودي

رقم السجل المدني - الإقامة: ٠٠٠١٠٠١٢١٢٦٥١

سلطات المدير: إدارة الأعمال المؤسستة ٠٠٠٠٠

يشهد مكتب السجل التجاري بمدينة الرياض بأنه تم تسجيل هذه المؤسسة بسجل مدينة

وتتفي صلاحية الشهادة في ١٤٣٧/٢٠/٠٦ بموجب الإيصال رقم ٨٨٨٧٠٢٧٩ وتاريخ ١٤٣٤/٠٩/١٩

مدير السجل التجاري، الاس: م

التوقيع:

وزارة التجارة والصناعة  
الرياض  
الختم





**ROSER CO.,LTD.**

Stone Coated Steel Roof